

Gewässerraumkarte Ost

gemäss § 15 BauG

Vom Gemeinderat am 17.11.20 für die öffentliche Mitwirkung und kantonale Vorprüfung beschlossen

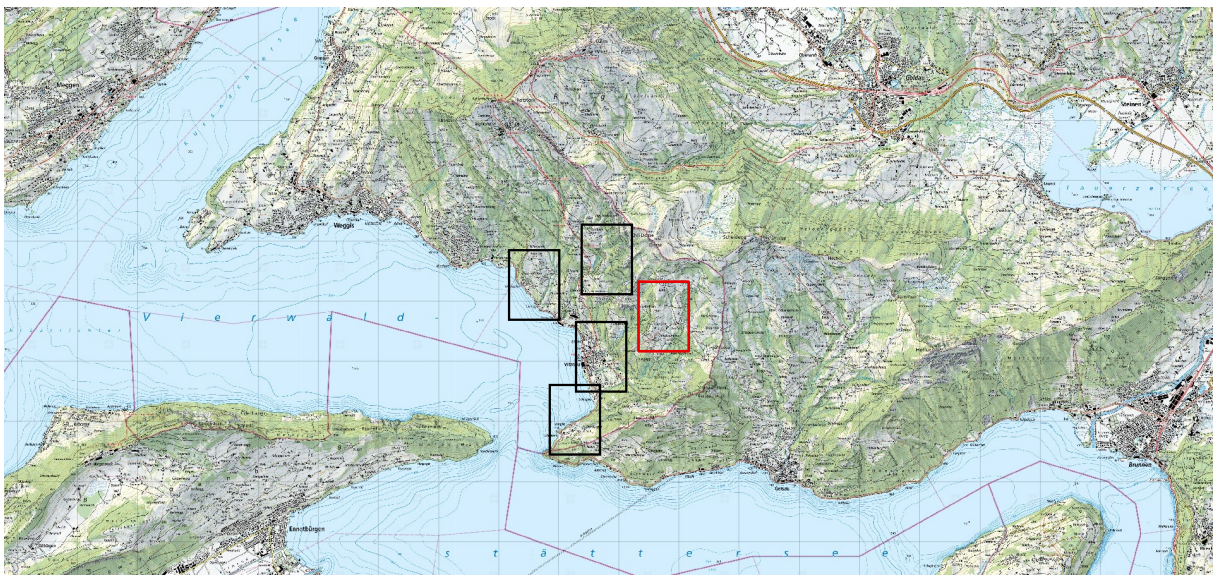

Mitwirkung vom: ... bis: ...

Vorprüfungsbericht vom: ...

Öffentliche Auflage vom: ... bis: ...

Beschlossen an der Urnenabstimmung vom: ...

Der Gemeindepräsident: ... Der Gemeindevizepräsident: ...

Kantonale Genehmigung vom: ...

Massstab 1:1'000

Proj. Nr. 14-18-097-04

Datum 25.11.2020

Rev. / Gepr. akk / Ist

Format 841 x 1189 mm

metron

Stahelin 2

Postfach

5301 Brugg

Schweiz

Info@metron.ch

www.metron.ch

T +41 56 460 91 11

F +41 56 460 91 00